



OBJETIVOS DE DESARROLLO SOSTENIBLE

PONER FIN A LA POBREZA

EN TODAS SUS FORMAS EN TODO EL MUNDO

El Programa de las Naciones Unidas para el Desarrollo (PNUD) describe la pobreza como un fenómeno multidimensional. Al enfocarse desde esta perspectiva, **el fenómeno no se limita únicamente a las características monetarias de los individuos**, sino además a carencias relacionadas con los ámbitos de salud, educación, nivel de vida y hogar.

PROPORCIÓN DE LA POBLACIÓN QUE VIVE EN HOGARES CON ACCESO A SERVICIOS BÁSICOS

Proporción de la población que vive en hogares con acceso a servicios básicos.¹

2002

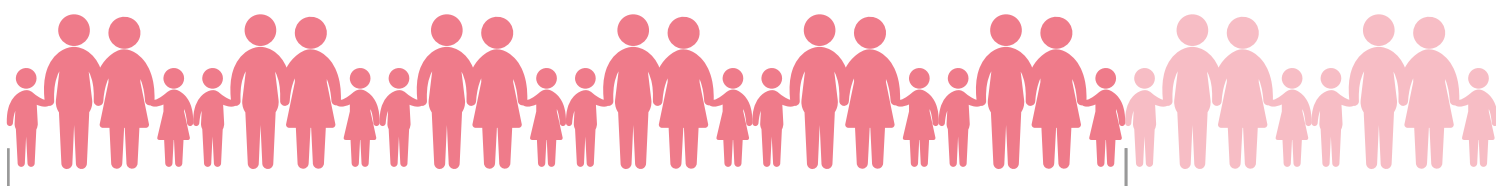

Del total de la población que vive en hogares **urbanos** sólo el **40.6%** POSEE SERVICIOS BÁSICOS

Del total de la población que vive en hogares **rurales** sólo el **11.7%** POSEE SERVICIOS BÁSICOS



2010



Del total de la población que vive en hogares **urbanos** sólo el **49.4%** POSEE SERVICIOS BÁSICOS

Del total de la población que vive en hogares **rurales** sólo el **16.6%** POSEE SERVICIOS BÁSICOS



¹Elaboración propia con datos del CENSO Nacional de Población y Vivienda 2002 y 2010 (Oficina Nacional de Estadística - ONE). El OPSISE ha determinado como servicios básicos cuando un hogar tiene simultáneamente los servicios de: energía del tendido eléctrico, del acueducto dentro de la vivienda y de inodoro.

Porcentaje de población en situación de pobreza monetaria e indigencia (Línea oficial)²

PROPORCIÓN DE LA POBLACIÓN QUE VIVE POR DEBAJO DEL UMBRAL NACIONAL DE LA POBREZA

Indigencia

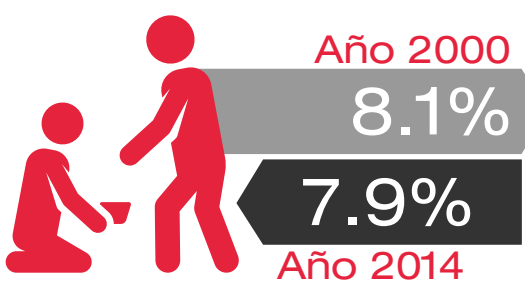

Pobreza

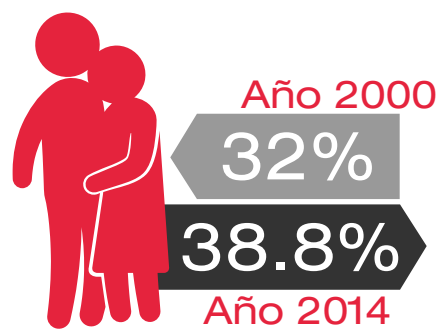

Pobreza 2014

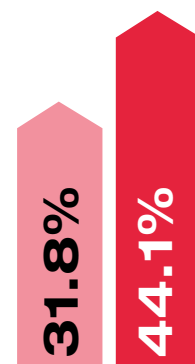

Indigencia 2014

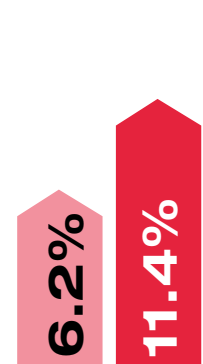

²Sistema Dominicano de Indicadores Sociales (SISDOM) del Ministerio De Economía, Planificación y Desarrollo.

PROPORCIÓN DE LA POBLACIÓN QUE VIVE POR DEBAJO DEL UMBRAL INTERNACIONAL DE LA POBREZA, DESGLOSADA POR UBICACIÓN GEOGRÁFICA

Porcentaje de población que vive con menos de 1 dólar y 2 dólares por día, valores de PPA (Línea Internacional del Banco Mundial)³

Indigencia

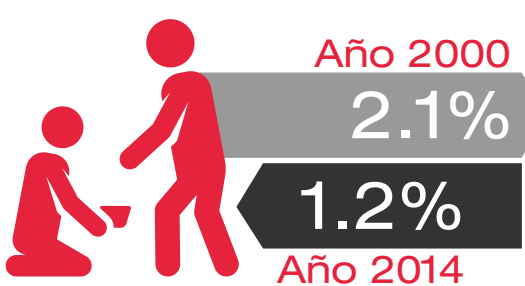

Pobreza

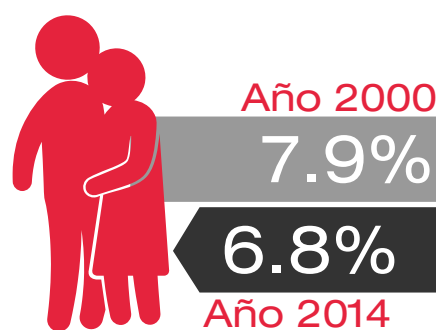

Pobreza 2014



Indigencia 2014

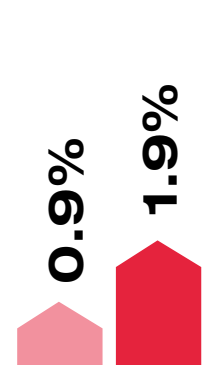

³Sistema Dominicano de Indicadores Sociales (SISDOM) del Ministerio De Economía, Planificación y Desarrollo.

Como parte de los trabajos que realiza el **Gabinete de Coordinación de Políticas Sociales** en el marco de los **Objetivos de Desarrollo Sostenible (ODS)**, el **OPSISE** ha tomado la iniciativa de identificar indicadores equivalentes e informaciones estadísticas para el cálculo de **11 indicadores de los 12 propuestos para el objetivo 1 de los ODS**.

Fuentes

1. CENSO Nacional de Población y Vivienda 2002 y 2010
- 2 y 3. Sistema Dominicano de Indicadores Sociales (SISDOM) del Ministerio De Economía, Planificación y Desarrollo.

Imágenes y logos

Imágen de indicador y logo propiedad de las Naciones Unidas. Se usaron como apoyo visual y fueron tomados de su portal <http://www.un.org/sustainabledevelopment/es/objetivos-de-desarrollo-sostenible>